

Il progetto estivo

Per l'estate 2026 il Tavolo di Confronto sull'Educazione di Villongo propone tre Progetti.

- **Progetto "Movimente"**: Nasce come uno spazio compiti specialistico estivo, pensato per offrire un contesto educativo strutturato, accogliente e stimolante. L'obiettivo è promuovere il potenziamento di competenze cognitive, emotive e socio-relazionali. Il progetto mira, inoltre, a favorire una maggiore autonomia operativa, attraverso l'acquisizione di strategie e strumenti utili. Rivolto ai bambini della **scuola primaria dal 1° anno al 4° anno**. Si svolgerà il **martedì**, il **giovedì** e il **venerdì** mattina **dalle 8.30 alle 12.00**. Eccezione per l'ultima settimana, si svolgerà dal mercoledì al venerdì.
- **Progetto "Noi e il digitale"**: Rivolto ai ragazzi dal **5° anno della scuola primaria al terzo anno della scuola secondaria** di I grado. Si svolgerà il **martedì**, il **giovedì** e il **venerdì** mattina **dalle 8.30 alle 12.00**. Eccezione per l'ultima settimana, si svolgerà dal mercoledì al venerdì. Il progetto Noi e il digitale è un servizio di educazione digitale, che supporta l'utilizzo della tecnologia. L'obiettivo è offrire ai ragazzi uno spazio educativo strutturato, innovativo e inclusivo, in cui il computer diventa uno strumento di supporto allo studio, sviluppo delle competenze digitali e stimolo alla creatività.
- **Progetto "CRE 2026"**: nelle varie attività e nei materiali ci ispireremo al tema scelto dalle Diocesi lombarde per quest'estate: "Bella Fra!" andando a mettere l'attenzione sulla figura di **San Francesco**. Il servizio si svolge dal lunedì al venerdì dalle 14.00 alle 18.00, il giorno della gita è il mercoledì dalle 8.30 alle 18.00. Eccezione per l'ultima settimana: la gita sarà **martedì 7 luglio**.

I Progetti saranno aperti per un periodo di **4 settimane**: l'inizio sarà il **15 giugno** e la **conclusione il 10 luglio**.

I Progetti si rivolgono ai bambini **dalla 1ª elementare alla 3ª media** e si svolgeranno presso l'**oratorio San Filastro di Villongo**, da lì ci muoveremo sul territorio a seconda dei bisogni.

La settimana "tipo" 1-4 elementare

Lunedì	Martedì	Mercoledì	Giovedì	Venerdì
Riunione Animatori	Anticipo (7:30 - 8:30)		Anticipo (7:30 - 8:30)	Anticipo (7:30 - 8:30)
	Apertura cancelli (8:15 - 8:30)	Apertura cancelli (8:00 - 8:30)	Apertura cancelli (8:15 - 8:30)	Apertura cancelli (8:15 - 8:30)
	Accoglienza (8:30 - 9:00)	Accoglienza (8:30 - 9:00)	Accoglienza (8:30 - 9:00)	Accoglienza (8:30 - 9:00)
	Spazio compiti (9:00 - 9:50)	Gita (1° Lido Nettuno, 2° Parco Avventura, 3° Carona, 4° Cascina la Freschera)	Spazio compiti (9:00 - 9:50)	Spazio compiti (9:00 - 9:50)
	Merenda (9:50 - 10:10)		Merenda (9:50 - 10:10)	Merenda (9:50 - 10:10)
	Spazio compiti (10:10 - 11:00)		Spazio compiti (10:10 - 11:00)	Spazio compiti (10:10 - 11:00)
	Laboratori psicomotori e creativi (11:00 - 12:00)		Laboratori psicomotori e creativi (11:00 - 12:00)	Laboratori psicomotori e creativi (11:00 - 12:00)
	Posticipo (12:00 - 12:30)		Posticipo (12:00 - 12:30)	Posticipo (12:00 - 12:30)
Apertura cancelli (13:30 - 14:00)	Apertura cancelli (13:30 - 14:00)		Apertura cancelli (13:30 - 14:00)	Apertura cancelli (13:30 - 14:00)
Accoglienza (14:00 - 14:30)	Accoglienza (14:00 - 14:30)		Accoglienza (14:00 - 14:30)	Accoglienza (14:00 - 14:30)
Storia (14:30 - 15:00)	Piscina (14:30 - 17:30)		Laboratori (14.30-16.00)	Proposte diocesane (14.30-16.00)
Laboratori (15:00 - 16:00)		Merenda (16:00 - 16:30)	Merenda (16:00 - 16:30)	
Merenda (16:00 - 16:30)		Giochi (d'acqua) (16:30 - 17:30)	Grande Gioco (16:30 - 17:30)	
Giochi (16:30 - 17:30)		Preghiera (17:30 - 18:00)	Preghiera (17:30 - 18:00)	
Preghiera (17:30 - 18:00)		Preghiera (17:30 - 18:00)	Preghiera (17:30 - 18:00)	
Conclusione	Conclusione	Conclusione	Conclusione	Conclusione
Riunione Animatori (18:00 - 19:00)	Riunione Animatori (18:00 - 19:00)	Riunione Animatori (18:00 - 19:00)	Riunione Animatori (18:00 - 19:00)	Riunione Animatori (18:00 - 19:00)

La settimana "tipo" 5 elem.-3media

Lunedì	Martedì	Mercoledì	Giovedì	Venerdì
Riunione Animatori	Anticipo (7:30 - 8:30)		Anticipo (7:30 - 8:30)	Anticipo (7:30 - 8:30)
	Apertura cancelli (8:15 - 8:30)	Apertura cancelli (8:00 - 8:30)	Apertura cancelli (8:15 - 8:30)	Apertura cancelli (8:15 - 8:30)
	Accoglienza (8:30 - 9:00)	Accoglienza (8:30 - 9:00)	Accoglienza (8:30 - 9:00)	Accoglienza (8:30 - 9:00)
	Laboratorio digitale (9:00 - 9:50)	Gita (1° Lido Nettuno, 2° Parco Avventura, 3° Carona, 4° Sportgiovane)	Laboratorio digitale (9:00 - 9:50)	Laboratorio digitale (9:00 - 9:50)
	Merenda (9:50 - 10:10)		Merenda (9:50 - 10:10)	Merenda (9:50 - 10:10)
	Laboratorio digitale (10:10 - 12:00)		Laboratorio digitale (10:10 - 12:00)	Laboratorio digitale (10:10 - 12:00)
Apertura cancelli (13:30 - 14:00)	Apertura cancelli (13:30 - 14:00)		Apertura cancelli (13:30 - 14:00)	Apertura cancelli (13:30 - 14:00)
Accoglienza (14:00 - 14:30)	Accoglienza (14:00 - 14:30)		Accoglienza (14:00 - 14:30)	Accoglienza (14:00 - 14:30)
Storia (14:30 - 15:00)	Giochi (d'acqua) (14:30 - 16:00)		Piscina (14:30 - 17:30)	Grande Gioco (14:30 - 16:00)
Giochi (15:00 - 16:00)	Merenda (16:00 - 16:30)	Merenda (16:00 - 16:30)		
Merenda (16:00 - 16:30)	Laboratori (16:30 - 17:30)	Proposte diocesane (16.30-17.30)		
Laboratori (16:30 - 17:30)				
Pregiera (17:30 - 18:00)	Pregiera (17:30 - 18:00)	Pregiera (17:30 - 18:00)	Pregiera (17:30 - 18:00)	Pregiera (17:30 - 18:00)
Conclusione	Conclusione	Conclusione	Conclusione	Conclusione
Riunione Animatori (18:00 - 19:00)	Riunione Animatori (18:00 - 19:00)	Riunione Animatori (18:00 - 19:00)	Riunione Animatori (18:00 - 19:00)	Riunione Animatori (18:00 - 19:00)

Progetto Movimento



Il progetto Movimento è rivolto ai bambini della scuola primaria, dalla prima alla quarta elementare, con particolare attenzione a chi presenta difficoltà scolastiche, fragilità negli apprendimenti e bisogno di un contesto motivante e guidato. Le attività si svolgono in piccoli gruppi omogenei, per promuovere il confronto e il supporto positivo tra pari. Movimento non è solo compiti: sono previsti momenti di pausa e laboratori di psicomotricità, finalizzati a favorire la collaborazione. È uno spazio che aiuta i bambini ad acquisire fiducia nelle proprie capacità e sperimentare strategie efficaci per affrontare lo studio e i compiti. **Il progetto richiede l'iscrizione ad almeno due settimane consecutive.** Il progetto prevede la presenza di massimo 30 bambini, divisi in tre gruppi, ciascuno con un esperto e qualche animatore a supporto.

Progetto Noi e il digitale



Il progetto Noi e il digitale è un servizio di educazione digitale, che supporta l'utilizzo della tecnologia. L'utilizzo consapevole del computer permette ai ragazzi di migliorare l'organizzazione dello studio, acquisire autonomia, sviluppare capacità critiche e collaborare con i pari, trasformando il tempo extrascolastico in un'esperienza formativa completa. Il progetto è un'opportunità educativa innovativa che integra studio, tecnologia e creatività, offrendo ai ragazzi uno spazio sicuro e stimolante in cui crescere, imparare e socializzare attraverso un uso consapevole del computer.

Il progetto prevede la presenza di 20 ragazzi, seguiti da due educatori.

CRE Oratori

I gruppi saranno omogenei per fasce d'età, composti secondo la classe frequentata e così raggruppati nelle squadre: **1-2-3-4^a primaria** e **5^a primaria con 1-2-3^a secondaria**. Useremo i colori dei cappellini per riconoscere le diverse squadre. Solo i bambini di 1-2^a primaria, all'iscrizione, potranno segnalare una **preferenza** indicando il nome di un/a compagno/a con cui vorranno stare in squadra. Non sarà comunque automatico garantire sempre la preferenza indicata date le numerose variabili da considerare per avere squadre equilibrate. Crediamo che dietro questa scelta ci sia qualcosa di educativo su cui non mollare anche per i più grandi.

Quest'anno abbiamo più di **70 adolescenti** che si sono resi disponibili per questa esperienza: ad ogni squadra verrà assegnato un team di animatori (14-18 anni) che accompagnerà i bambini/ragazzi nelle attività per tutta la giornata e per tutta la settimana. Il servizio degli animatori sarà supportato da **due educatrici professionali**, e da alcuni **giovani maggiorenti**. Ci serviremo inoltre della competenza di figure esterne per la conduzione di alcuni laboratori e attività. Ci saranno poi anche alcuni **adulti** che si sono resi disponibili per aiutarci in alcuni momenti della nostra giornata. Se qualcuno avesse qualche disponibilità lo faccia presente in segreteria o a don Alessandro (pulizie, laboratori manuali, segreteria, bar).

L'entrata e l'uscita

Nei giorni dei progetti mattutini, sarà disponibile un **servizio di anticipo, dalle ore 7.30, al costo di 5€ a settimana, da compilare al momento dell'iscrizione. L'apertura dei cancelli** per l'ingresso di chi non usufruirà del servizio avverrà **dalle 8.15 alle 8.30.**

Nei giorni del progetto pomeridiano **l'apertura dei cancelli** per l'ingresso è **dalle 13.30 alle 14.00**; per l'uscita i cancelli apriranno **alle 18.00**. È richiesta la puntualità per non ostacolare e rallentare l'organizzazione.

I bambini, accompagnati dai loro animatori, usciranno a squadre, partendo dai più grandi fino ai più piccoli. Gli adulti sono pregati di non entrare in oratorio, ma di attendere fuori lasciando libero lo spazio per consentire un'uscita veloce e in sicurezza dei ragazzi.

L'oratorio non lascerà uscire da soli i bambini se al momento dell'iscrizione il genitore non avrà indicato che il minore può andare a casa autonomamente.

Se per qualsiasi motivo un ragazzo dovesse aver **necessità di andar via prima dell'orario di chiusura**, è necessario che un genitore avvisi anticipatamente la segreteria, anche perché in quel momento il ragazzo potrebbe non essere in oratorio, ma potrebbe essere impegnato in attività all'esterno. In segreteria o scaricabile da Segresta, trovate già predisposto un modulo in cui indicare giorno e orario di uscita e il nome dell'adulto che verrà a prendere il ragazzo.

Il mercoledì sarà dedicato alla gita (solo per gli iscritti alla proposta pomeridiana); perciò, l'ingresso sarà alle 8.00 e l'uscita alle 18.00. Il **luogo di ritrovo** la mattina nel giorno della gita è per tutti **l'oratorio di san Filastro**. Il **luogo di arrivo** al ritorno della gita sarà sempre il **Piazzale degli Alpini** (area mercato).

Questo il programma delle uscite:

- **Mercoledì 17 giugno: Lido Nettuno a Sarnico**
- **Mercoledì 24 giugno: Parco Avventura agli Spiazzi di Gromo**
- **Mercoledì 1 luglio: Bar Pineta - Lago artificiale a Carona**
- **Martedì 7 luglio: 1-4 Primaria: Cascina La freschera - Parzanica; 5 primaria-3 Secondaria: SportGiovane a Trescore Balneario.**

Ricordiamo di dare ai bambini per la gita il **pranzo al sacco** e quanto servirà di volta in volta (cappellino, crema solare, acqua, scarpe comode, un telo, il cambio ...).

Le gite

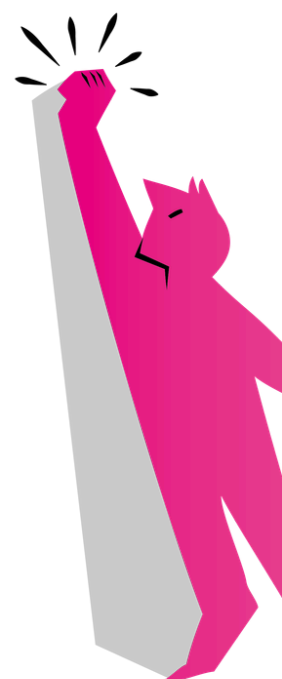

Per chi è iscritto al progetto pomeridiano e volesse la maglietta di “Bella Fra!” è acquistabile a parte, fuori dal costo dell’iscrizione aggiungendo 5,00€ per ogni maglietta. Se si volesse un altro cappellino oltre a quello garantito dall’iscrizione occorrerà richiederlo in segreteria (fin quando saranno disponibili) al costo di 3,00€. Cappellino e maglietta andranno pagati all’iscrizione, se non consegnati al pagamento verranno dati al ragazzo al primo giorno di presenza.

I costi



	1 FIGLIO	2 FIGLI	3 FIGLI
MoviMente	40€	40€	35€
Noi e il digitale	40€	40€	35€
CRE	85€	85€	80€

Lo **sconto** è calcolato se i fratelli frequentano contemporaneamente la stessa settimana (se i fratelli frequentano settimane diverse lo sconto non è applicato). All’interno della quota di iscrizione del CRE è già conteggiato il costo del cappellino (non verrà dato all’iscrizione, ma ai ragazzi al loro primo giorno per la divisione a squadre) e della gita. Riteniamo che la gita non debba essere considerata un momento “facoltativo”, ma vorremmo che venisse considerata insieme al resto parte integrante della proposta educativa. Se qualcuno decidesse di non partecipare non avrà una decurtazione della quota di iscrizione.

Si effettueranno **rimborsi** solo e soltanto a fronte di certificati medici che attestano l’impossibilità a partecipare ai progetti. Se ci fossero delle **difficoltà nel pagamento** lo si segnali in segreteria al momento dell’iscrizione. È possibile pagare a rate, ma al momento dell’iscrizione è necessario lasciare una caparra e poi saldare la quota di settimana in settimana. Si specifica che i progetti **non sono detraibili** nelle spese del 730. Chi invece necessita di certificazione per recupero spese nel **welfare aziendale** lo specifichi al momento dell’iscrizione. La certificazione verrà rilasciata alla fine dei progetti. Sarà possibile pagare in contante o tramite POS. Per chi preferisse fare il bonifico chiediamo che venga caricata la contabile del bonifico eseguito sul vostro profilo di Segresta.

Queste sono le coordinate bancarie:

Intestazione: Parrocchia di San Filastro

Iban: IT28L0851453760000000120634

Causale: “Nome Progetto + Nome e Cognome del minore + le date delle settimane di iscrizione”

Le iscrizioni si raccoglieranno a questo link
<https://Oratorivillongo.segresta.it> da
Lunedì 11 maggio (ore 22.00) a
Sabato 23 maggio (ore 10.00).

Non basterà iscriversi online: l'iscrizione diventerà ufficiale solo al pagamento e alla consegna della modulistica, previamente stampata e firmata, **presso la segreteria dell'oratorio di san Filastro** negli orari qui indicati:

- Martedì 12 maggio 16.00-18.30
- Giovedì 14 maggio 20.00-22.30
- Sabato 16 maggio 9.00-11.00
- Martedì 19 maggio 16.00-18.30
- Giovedì 21 maggio 20.00-22.30
- Venerdì 22 maggio 20.00-22.30
- Sabato 23 maggio 9.00-11.00

Per il solo progetto pomeridiano CRE: Le iscrizioni possono essere rinnovate di settimana in settimana confermando e pagando l'iscrizione entro il giovedì della settimana precedente.

Per gli altri progetti: Non è previsto il rinnovo, le settimane devono essere scelte al momento dell'iscrizione.

Non saranno ammessi ritardi né nell'iscrizione online né nella consegna dell'iscrizione cartacea! Dopo la chiusura delle iscrizioni non accetteremo nessun ritardatario. Vi chiediamo di non aspettare necessariamente gli ultimi giorni, ma di approfittare delle opportunità date, anche per evitare lunghe code.

Le iscrizioni si terranno online:

MoviMente: <https://oratorivillongo.segresta.it/evento/29/show>

Noi e il digitale: <https://oratorivillongo.segresta.it/evento/31/show>

CRE: <https://oratorivillongo.segresta.it/evento/28/show>



Le
iscrizioni

online

Progetto
MoviMente



Progetto
Noi e il digitale



CRE



Segreteria e contatti

Se durante la giornata per qualche ragione dovesse esserci bisogno di accedere all'oratorio, vi chiediamo di citofonare all'ingresso e aspettare che qualcuno vi apra. A nessuno è permesso entrare liberamente in oratorio.

Questi gli orari ordinari di apertura della segreteria mattutina:

- il martedì, il giovedì e il venerdì dalle 8.30 alle 12.00

Questi gli orari ordinari di apertura della segreteria pomeridiana:

- il lunedì, il martedì, il giovedì e il venerdì dalle 17.45 alle 18.30

Contatti:

Segreteria degli oratori: 3441782477

segreteriaoratorivillongo@gmail.com

Per le varie comunicazioni (cambi di programma, avvisi inerenti materiale da portare, proposte per le famiglie...) useremo principalmente una **bacheca whatsapp** ad hoc dove potrete trovare tutto quello che pubblicheremo di volta in volta; potete accedervi a questo Qr-code.

Social: segui su instagram oratorivillongo per non perdere i contenuti di questo CRE.

Bacheca whatsapp

